RIDVAN'IN SAHALARA DÖNMESİNDEN SONRA, ONU KUCAKLAYIP BELİNİ İNCİLTMEMEYE ÖZEN GÖSTEREN İHTİYATLI DERGİ...

Kıtalar arası Sinir bozucu dergi

HİBİR

interpress

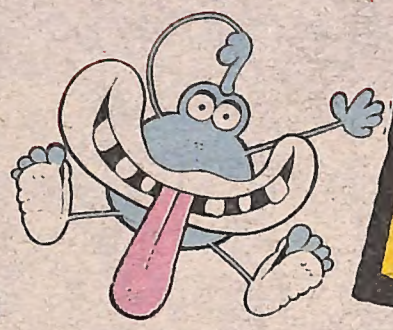

No 256
24 MART 1994
PERŞEMBE
8000 TL.

PARADAN DEĞİL MECLİS'TEN ÜÇ SIFIR ATILSIN!

İktidarları zamanında rekor düzeyde para basıp enflasyonu azdıranlar...

Halka kendisini "Ekonomi profesörü" diye tanıtıp; "Dolar'a para yatıranın eli yanacak" dedikten sonra, Dolar'ın 27.000 Lira olması karşısında hüngür hüngür ağlayanlar...

İktidardan olmamak için Başbakan'ın tüm yanlış politikalarına sessiz kalan, Sosyal Demokrat politikacılar...

İŞTE ATILACAK ÜÇ SIFIR!

Çak Moruk

KENAN YARAR

ALULUV, VAY GÖKHAN HAYROLA HOCAM NE İŞ? NEE! İKİ HATUN MU ARAKLADIN?.. VAY PUUST, TABİİ BİRİNE YAZILDIN DİĞERİ AYNEN AÇIKTA... TAMAM KOÇ EŞLİK EDERİZ... İSKELENİN ARKASINDAKİ MEKANDASINIZ, OKEEY... AYNEN FIRLAMACA...

COME BABY COME BABY BABY COME COME

BEATLES

HUSTLER

HEYT! ÇAK BAKALIM MORUK!

VAAY İZMİR'Lİ, KAÇIN KURRASI, GELMEZ Mİ BE, ÇAK KOÇUM!..

MERBA!

TANIŞTIRAYIM BU NİLGÜN-HARUN HARUN-NİLGÜN...

KISA KEES... MEMNUN OLDUM!

..HI HI...

ŞEY, BEN DE BAZEN...

HA?..

AMA, SANIRIM OKUYOSUNUZ, BEN DE HUKUĞU DÜŞÜNÜYORUM, AMA İKİ SENEDİR TUTTURAMADIK!

NELER DİNLERSİN? YANİ NE TÜR MÜZİK?.. TECNO, ROCK HEAVY, BLUES, CAZ?..

PARDON, ALTINDA CİVİ Mİ VAR?..

BİRAZ RAHATSIZ GİBİSİN DE... BİR DAKKA, BEN HEMEN DÖNERİM...

GÖKHAN HOCAM ŞÖYLE BİR GELSENE BEŞ DAKKA!..

HASTİR YAA!.. BU NE OĞLUM?.. BUZ GİBİ, BEN BÖYLE MELANKOLİK HAVALARI ÇEKEMEM HA...

ABİ, KIZ BİRAZ DUYGUSAL. BEN N'APİYİM?.. BAK İSTERSEN KOPALIM ŞURADAN, SÖYLE TENHA BİR MEKANA HI?. BELKİ KALABALIKTANDIR. DAHA RAHAT OLUR...

DAHA SAKİN BİR YERE GİDELİM Mİ, NE DERSİNİZ?.. BURASI BAYAA SIKTI...

GİDELİM TABİİ!

YAKLAŞSANA BİRAZ... ELİMİ, OMUZUNA ATMAMIN BİR SAKINCASI VAR MI?..→

ŞEY, HAYIR AMA DAHA FAZLASI OLMASIN...

NEDEN?

Bİ, BİZ BİRBİRİMİZİ HENÜZ TANIMIYORUZ, BİRAZ ERKEN Dİİ Mİ?..

OLSUN ZAMANLA, O DA OLUR... SOKULSANA ŞÖYLE...

BAKIN BU TÜR İLİŞKİLERDEN, YANİ GELİP GEÇİCİ, PEK HOŞLANMIYORUM...

NİYE SIKINTI EDİYORSUN BIRAK KENDİNİ, HAYATINI YAŞA...→

AMA ÖNCE ARKADAŞ OLSAK...

AMA YAVRUCUUM, BÖYLE DAHA ÖZGÜR DEĞİL MİSİN? YARIN YİNE CANININ İSTEĞİYLE GEZERSİN, KARIŞAN MI VAR?. ŞİMDİ ÖPEBİLİR MİYİM?..

HAYIR!

..NANIN NAMI...

BAK KIZIM, NE HALİN VARSA GÖR, BEN SENİNLE UĞRAŞAMAM!.. TAMAM MI!.. YOK DOKUNMA, YOK ELLEME, ÖPME! ANANIN NİKAHI ARTIK!..

SEN BU GİDİŞLE EVDE DE KALIRSIN KIZIM. CIK! CIK!..

DUUR!.. TAMAAM GİTMEE!

PEKÂLÂ, PEKÂLÂ TAMAAM, AŞK YOK SEVGİ YOK, DUYGU YOK, EN BAŞTAN VERİYİM BİTSİN, AMA BEN DE YAŞAMAK İSTİYORUM N'OLUUR! ÜHÜ ÜHÜ ÜHÜ!

HIBIR

● Başlama vuruşu için cebinde daima bozukluk bulunduran dergi... GOOL Show!..

HIBIR

BOĞAZ'DA "GELİYORUM" DİYEN KAZA!

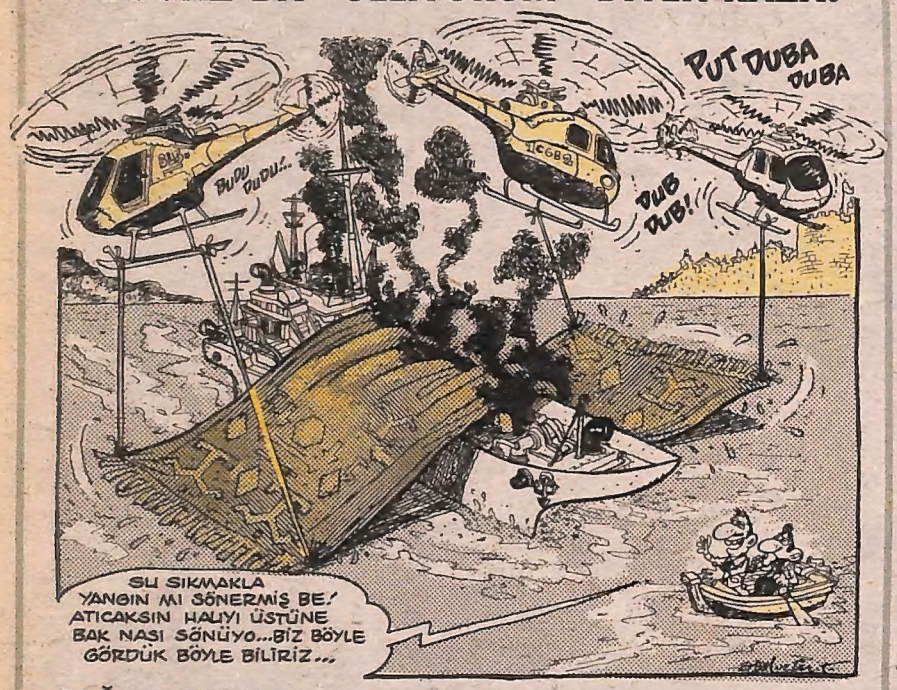

SAĞLIK BAKANI "Kazadan sonra Boğaz'da balık yemek tehlikeli" dedi.

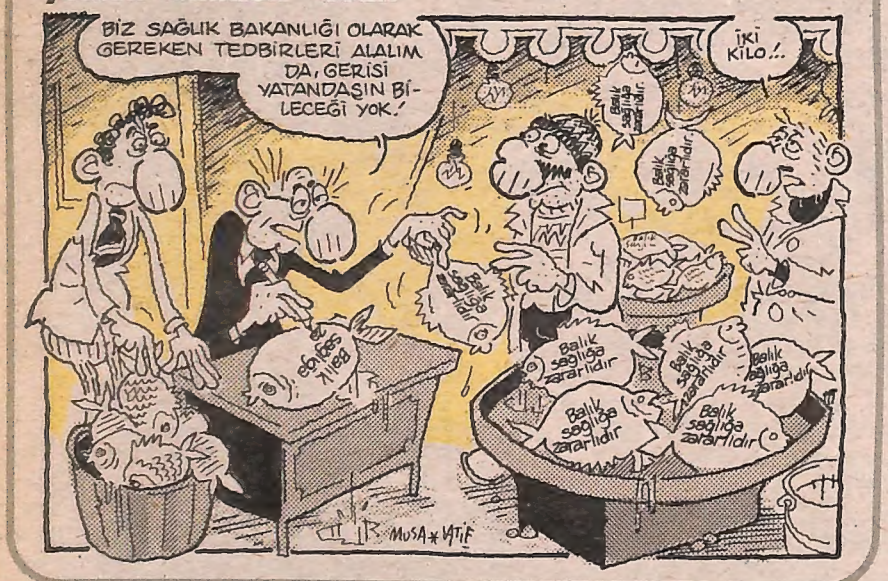

● **Tansu Çiller'in elektrik borcundan sonra şimdi de su borcu ortaya çıktı.**

● **Dokunulmazlıkları kaldırılan DEP Milletvekilleri cezaevinde.**

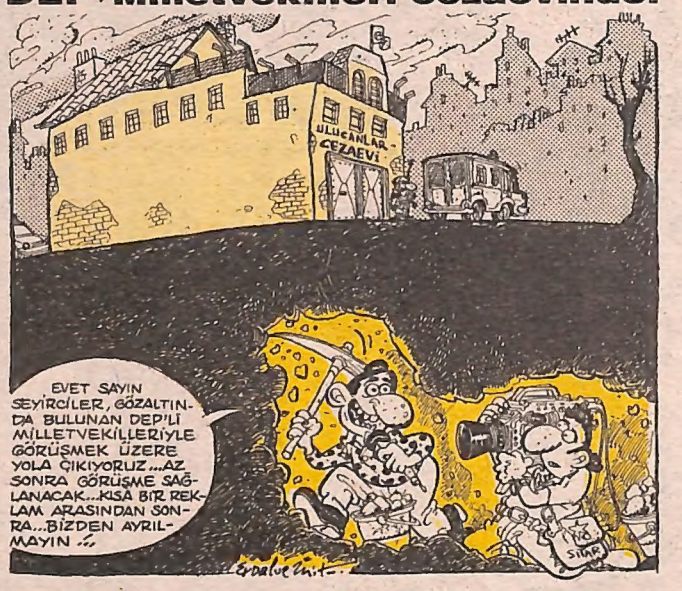

BİT ÖYKÜ.

ÇİLLER, NEWROZ'un RESMİ BAYRAM OLARAK KUTLANMASINI ÖNERDİ.

● Nüfus sayımı sırasında cesaretle TEM yolunda top oynayan tek dergi... GOOL Show Show!..

Firavunun Laneti

Güneri İçoğlu

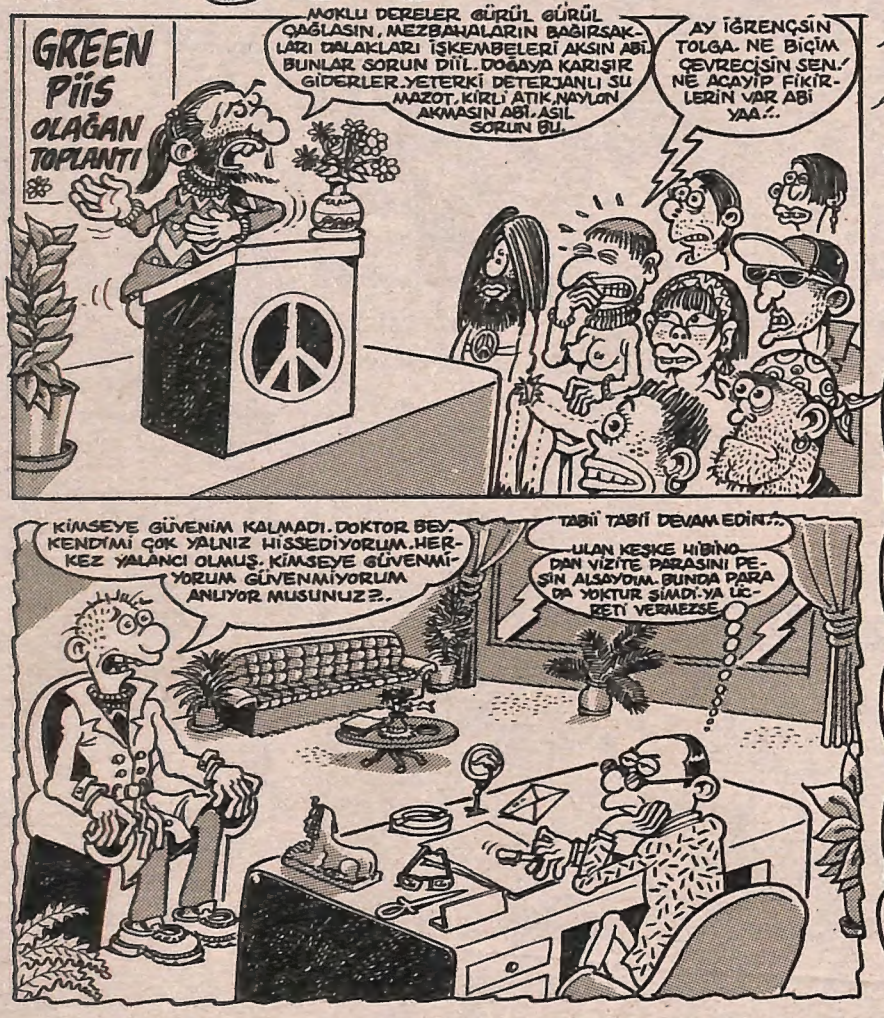

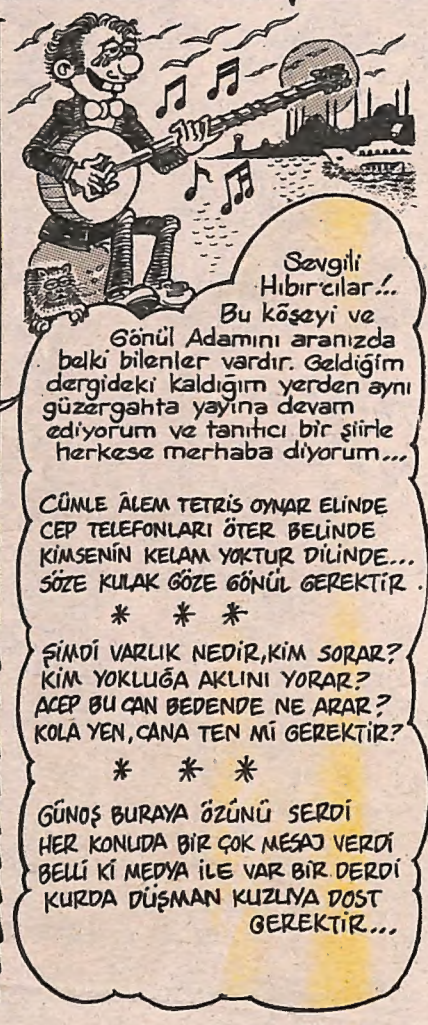

Sevgili Hıbırcılar.!.. Bu köşeyi ve Gönül Adamını aranızda belki bilenler vardır. Geldiğim dergideki kaldığım yerden aynı güzergahta yayına devam ediyorum ve tanıtıcı bir şiirle herkese merhaba diyorum...

CÜMLE ÂLEM TETRİS OYNAR ELİNDE
CEP TELEFONLARI ÖTER BELİNDE
KİMSENİN KELAM YOKTUR DİLİNDE...
SÖZE KULAK GÖZE GÖNÜL GEREKTİR.

* * *

ŞİMDİ VARLIK NEDİR, KİM SORAR?
KİM YOKLUĞA AKLINI YORAR?
ACEP BU CAN BEDENDE NE ARAR?
KOLA YEN, CANA TEN Mİ GEREKTİR?

* * *

GÜNOŞ BURAYA ÖZÜNÜ SERDİ
HER KONUDA BİR ÇOK MESAJ VERDİ
BELLİ Kİ MEDYA İLE VAR BİR DERDİ
KURDA DÜŞMAN KUZUYA DOST
GEREKTİR...

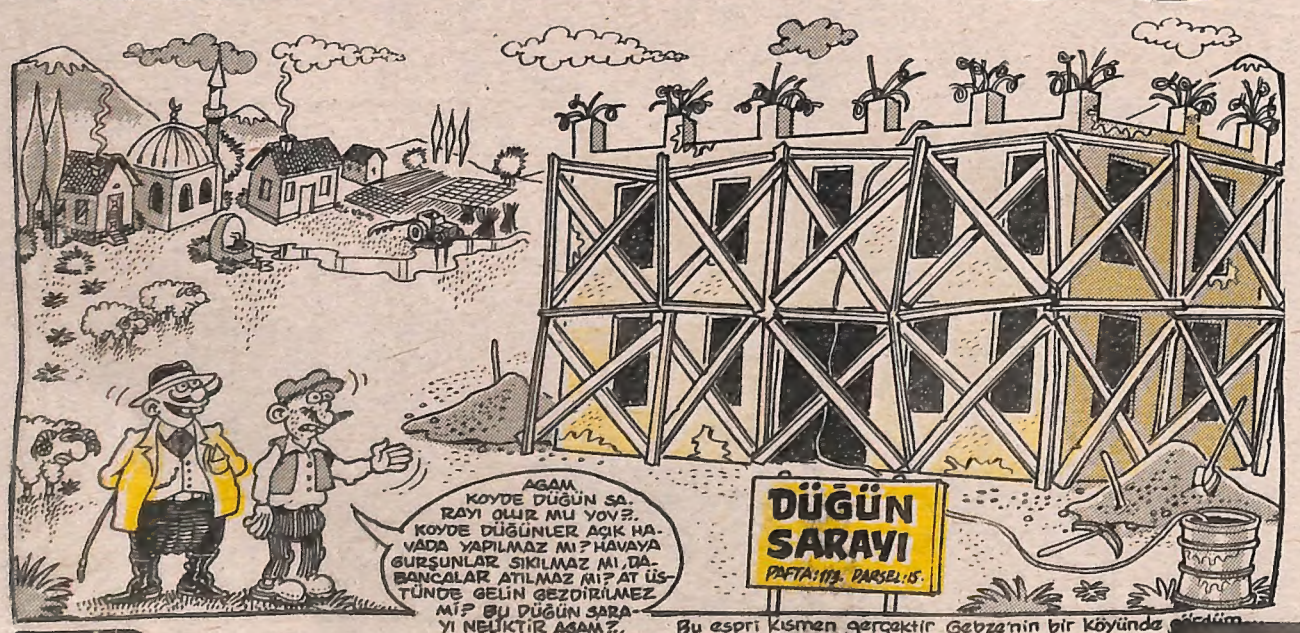

Bu espri kısmen gerçektir Gebze'nin bir köyünde

HIBIR

● Sergen'i alemde görüp "Gençtir, yapar" diyen dergi... GOOL Show Show!..

HOP HOP SECRET
TOP SECRET

KIŞKIRMAYA AZ KALDI!..

● Sosyete de Atatürk rüzgarları esmeye başladı. Önceki gün Uludağ'da **"Ata'ya saygı kayağı"** adı altında kayak yapan sosyete cüş-u hüruşa gelerek gece boyunca "Ata'ya saygı diskosunda" **"Ata'ya saygı danslarıyla"** çılgınlar gibi eğlendi. Hızını alamayan iki genç **"Ata'ya saygı BMW yarışı"** yaparken şarampole yuvarlandı. Daha sonra Hasan Mezarcı'yı protesto eden sosyete her yıl Mart ayında **"Olağanüstü Halloween's Day"** kutlanmasına karar verdi.

KARADULUN MEGA PARTİSİ!..

● Sosyetenin yaşlı dulu Nevhiman Hanım tam 8 yıl aradan sonra, The Marmara otelinde bir **"Doyum günü"** partisi verdi. Nevhiman Hanım tüm ısrarlara rağmen kendisini doyuma ulaştıran yeni jigolosunu açıklamaktan kaçındı.

SOSYETEDE SİLİKON NİKAH

● İstanbul sosyetesinin **silikon güzeli Sedef Bosok** ve Celsan Plastik'in sahibi, **estetik harikası Teoman Davidtz**, dün Dr. Menije Güzellik Kliniği'nde dünya evine girdiler. **Pet şişelerde Viski'nin su gibi aktığı gecede,** mutlu çifte Sakıp

Sabancı yüzüklerini eriterek dağladı. Davetlilere **"Birbirimize sentetikler gibi aşığız ! İlişkimiz plastik olduğu için sonsuza dek sürecek"** mesajını veren naylon evliler, daha sonra Balayı Dairesindeki leğende gerdeğe girdiler...

"CİKS" CEPHESİ...

● Ünlü fabrikatör, tanınmış sima Vecihi Bilez oğlunun Hakkari'de askerlik yaptığının anlaşılması üzerine sosyeteden dışlandı. Oğlunun nüfus kütüğünün köyde olduğunu, askerlik çağrısının ellerine geçmediğini iddia eden Vecihi Bey'in itirazları sosyete üst kurulu tarafından reddedildi. Statü gereği Vecihi Bey'in beş yıl süreyle havyar yemesi, kamuoyu önünde "crazy" olarak tabir edilen çılgınlıklardan yapması ve sosyete programlarına demeç vermesi yasaklandı.

ZEYNEP TUNUZLU BÖLÜŞÜLDÜ !

Her hafta sekiz ayrı paparazzi programının konusu olarak **"Özel hayat parçalanması"** geçiren Zeynep Tunuzlu, kendi yaşamının yayın haklarını sattı. **"Disco'da çıldıran modacı hoppa kız"** imajını Top Secret'e satan Zeynep, **"Kocasını boynuzlayan özgür kadın"** kişiliğini Frikik'e ve **"Talk Show yapan Türkçe bilmez yaratıcı işkadını"** havasını da Alem'e devretti...

ALPER-OSMAN

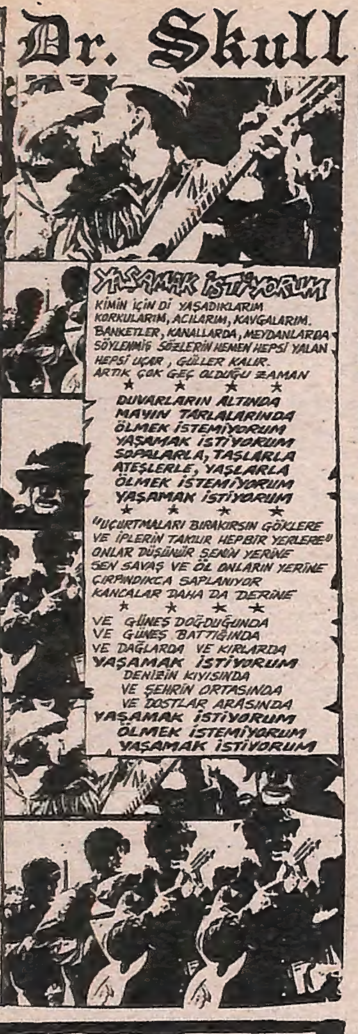

Selam sizlere; bu pahalılıkta hâlâ rock dinlemeyi başarabilenler!..

1986, yılında "MAZOTLU MARTI" adlı bir senfonik rock grubu kurulmuştu. O yıllarda bu isim biraz "absürt" (saçma) gelmişti çoğu insana... Nereden bilebilirdik ki; 8 yıl sonra bir bayram gecesi İstanbul Boğazında martıların petrol'e bulanacağını. Bayramda işte böylesine kötü bir olay yaşadık. Bununla da kalmadı: Bombalar patladı, irticilik yeni makası ile aba altından sopa gösterdi, Cimbom yenildi, Nazi ibneler gene insanları yaktılar...

Neyse, bir bayram sonrası güzel haberlerimizde yok değil hani... CULTUS'in ikinci albümünü "HAMMER"dan; KRAMP'in "PÜF PÜF" albümünü de "ŞAHİN PLAK"tan piyasaya çıkmasını dört gözle bekliyoruz.

Eski heavy metal gruplarımızdan TEARS da ilk albümü için "HADES" RECORDS"la anlaşma imzalıyormuş. (Tears'ın kasetini piyasaya çıkmadan önce ilk defa ROKOKO'da dinleyebilirsiniz)

Ankaralı thrash gruplarımızdan DARK PHASE'de ilk albümü "WANING MOON, SETING SUN"ı Cihan Plak etiketiyle çıkarmaya hazır. 9 parçanın yer aldığı bu kasette METALIUM'un bas gitaristi Hakan Savaşer'de konuk sanatçı olarak çalmış...

Vory Zover, Roots & Fruits adlarındaki 2 başarılı albümden sonra hard'n heavy'nin ülkemizdeki hatırı sayılır temsilcilerinden biri olan: Dr. Skull, yeni albüm için "Kent" Plak" ile anlaşma sağladı. Bayram günü aldığım en iyi haber buydu... Dr. Skull; yeni elemanı SERDAR TUKSAL (eski DISTORTION BLUES BAND grubunun vokalisti.) ile birlikte bu sefer Türkçe sözlerle yaptığı 3. albümü Nisan ayının ortalarında piyasaya çıkartacak.

Dr. Skull'ın Türkçe besteler yapacağını öğrenince, itiraf edeyim ki korkmuştum. Korkumun iki sebebi vardı:
Birincisi; hard rock–heavy–punk soundundan taviz verebilirlerdi. Yani müzikal zenginliklerini, Türkçe anlaşılabilirlik uğruna ikinci plana atabilirlerdi...
İkincisi; ki asıl önemli korkum buydu... Dr. Skull, hep evrensel standartlara göre hareket eden, international amaçlı (dünyaya açılmayı amaçlayan) bir gruptu... Öyle ki; titiz ve öncü çalışmalar çıkartmıştı. İşte bu özelliklerini kaybederler diye korkmuştum.

Grubun bateristi Alper, kayıtları gönderdiğinde de yukarda saydığım nedenlerden dolayı dinlemeye çekinmiştim. Çünkü o eski büyüleri bozulabilirdi... AMA kaseti dinlediğimde bütün kaygılarım, korkularım bir anda yok oldu. Müzikalite 2. plana atılacağına, tam tersine daha da yükseltilmişti. Üstelik Türkçe olması da grubun özdeki düşünsel boyutu ile biçimdeki evrensel müzikalitesinin dengesini daha da iyi anlamamızı sağlıyordu. Albüm ile ilgili düşüncelerimi piyasaya çıkınca daha da uzun yazacağım. Şimdilik şunu söyleyeyim Dr. Skull hâlâ Dr. Skull ve hâlâ rock!! Hem de dünya standartlarında bir albümle...

YAŞAMAK İSTİYORUM

Kimin için di yaşadıklarım
Korkularım, acılarım, kavgalarım.
Banketler, kanallarda, meydanlarda
Söylenmiş sözlerin hemen hepsi yalan
Hepsi uçar, güller kalır.
Artık çok geç olduğu zaman
★ ★ ★ ★
Duvarların altında
Mayın tarlalarında
Ölmek istemiyorum
Yaşamak istiyorum
Sopalarla, taşlarla
Ateşlerle, yaşlarla
Ölmek istemiyorum
Yaşamak istiyorum
★ ★ ★ ★
"Uçurtmaları bırakırsın göklere
ve iplerin takılır hepbir yerlere"
Onlar düşünür senin yerine
Sen savaş ve öl onların yerine
Çırpındıkça saplanıyor
Kancalar daha da derine
★ ★ ★ ★
Ve güneş doğduğunda
Ve güneş battığında
Ve dağlarda ve kırlarda
Yaşamak istiyorum
Denizin kıyısında
Ve şehrin ortasında
Ve dostlar arasında
Yaşamak istiyorum
Ölmek istemiyorum
Yaşamak istiyorum

ROCK RADYO

Gece baskını (FM 95.8. Radyofm) Ankara... Cuma geceleri 24.00'den sabah 06.ya kadar rock

MAHŞER artık Fenerbahçe FM'de yayınlanmıyor. Kısa bir aradan sonra tekrar birlikte olacağız. Bekleyin.
Aptül ★ ★ Cenk.

CULTUS grubu "EYE" albümünün tanıtım galasını 21. Mart'da yeni kemancı da verecek

ERKİN KORAY konseri ★
Ankara Gazi Üniversitesi Mesleki Eğitim Fak. Konferans Salonu 25. Mart. Cuma saat = 15.00

METALLICA TUTKUNLARI kulübünden; Postane'nin yaptığı bir hata yüzünden, bir çok başvuru "böyle bir posta kutusu, o kulübe ait değil" diye geri gönderilmiş. Bu arkadaşlardan özür diliyoruz ve böyle bir iddianın doğru olmadığını herkese duyuruyoruz. Tamamiyle postanenin yanlışlığı. Yani, onun için isteyenler tekrar yazsın. Kulübümüz tüm Metallica severlere açıktır.
Metallica Tutkunları Kulübü P.K. 91 Maltepe – Ankara

40+37. hafta AC/DC Türkiye'ye gelsin

40+18. hafta motorhead Türkiye'ye gelsin.

ROKOKO'da bu hafta yakında kasetleri piyasaya çıkacak olan TEARS grubu yer alacak. Perşembe saat = 21.15 FLASH TV

Bu programlar cumartesi saat 12'de de tekrarlanıyor

40+2. hafta BLACK SABBATH Türkiye'ye gelsin turne – turne – tur

AEROSMITH, Ankara'ya konser vermeye gelsin imza kampanyası
İmzalar için adres: Gün FM Ankara P.K. 24 Ankara

Haftaya görüşmek üzere

GRUP PERİŞAN

APTÜLKADİR ELÇİOĞLU

"ROCK!" DERGİSİ PEK YAKINDA... STUDYO İMGE'DEN HALÂ SES YOK .

DR. SKULL'I DİNLEMEYEN, TÜRK ROCK'I ÜZERİNE AHKÂM KESMESİN.

"AYAKLARIM ZİNCİR DÖRT BİR YANIM DUVAR ELİM CEBİMDE İLK ELİMDE NE VAR"

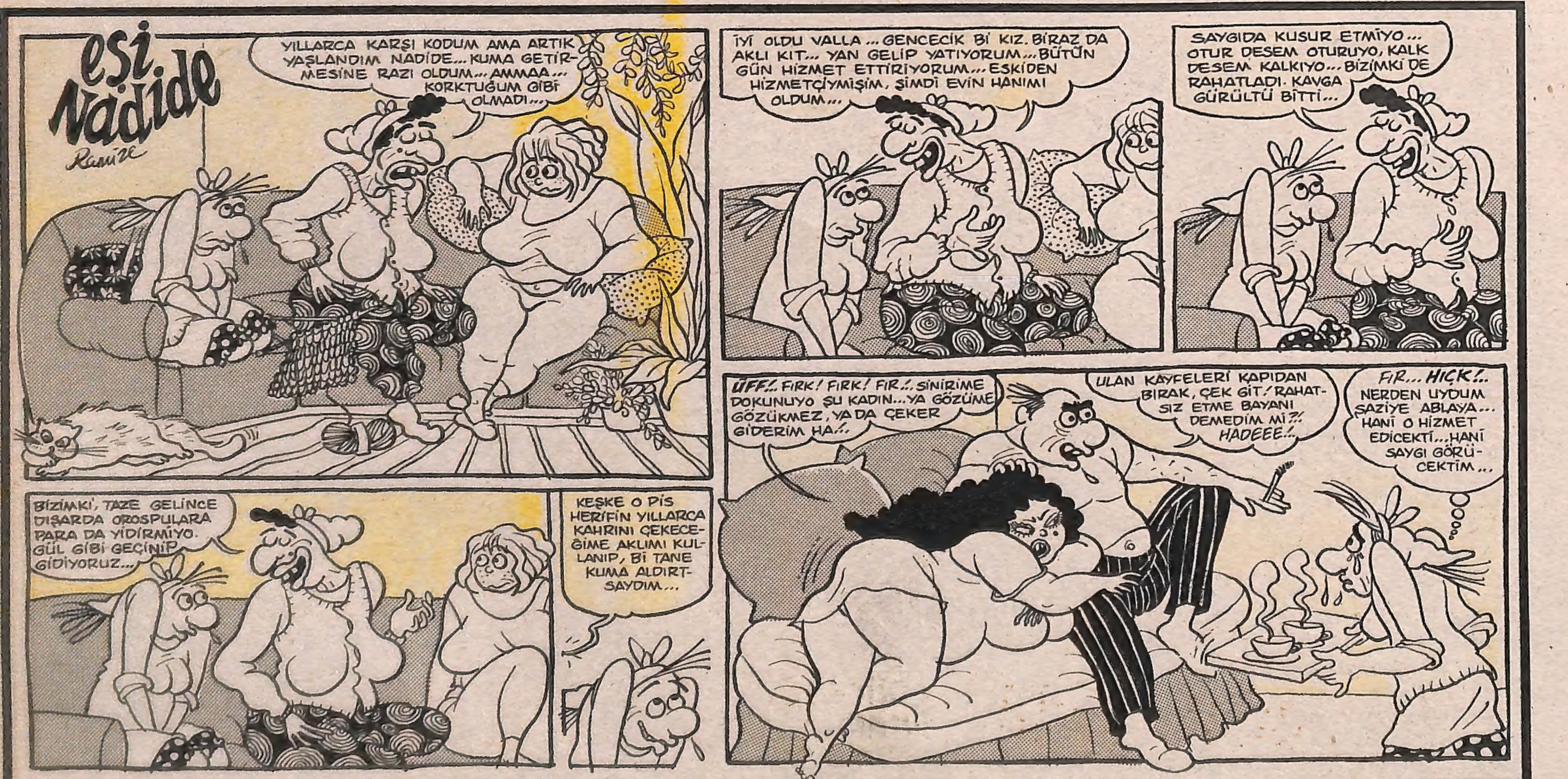

● Boğazda hiç kaza yapmayan tek dergi... GOOL Show Show!..

BİZ BUYUKSUNLAR

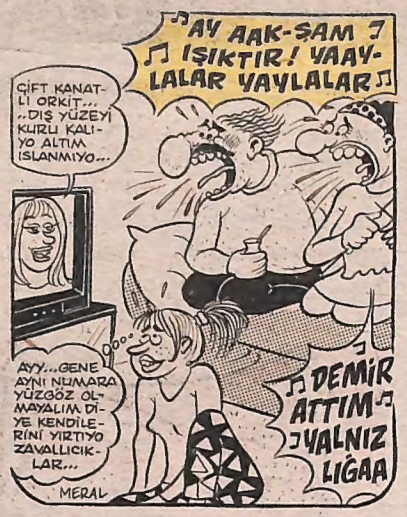

nenecim

Alper ATALAN-Akın ÇAVDARLI

NENECİM'DEN ZAMANE BİLMECELERİ...

Dokuz kalori gızım
Recimdeyim, yok azığım
Fırun dolu somun yidim
Şuncacık dolmadı kursağım.

LİNERA ÇITIR EKMEK

Ahmed'im tikli prensim
San'lı gonserine gidesim
Ayağıma yıldızları sericen
Tikli gözlerinden öpesim.

PEPSİ DANS GECELERİ

Aşkolcen Metin aşkolcen
Medyama güvey varcen
Maçın ikinci yarısına
T.V'de yedek kalcen...

AŞKOLSUN AKBANK

Gınalı kumrum paçalı
Sprey saçı fırçalı
Tayt ilen piyasa etcek
Ayağı donu façalı...

İSPANYOL PAÇA TAYT

Oyası, elembesi, şişi
Kirmende eğircek ipliği
Aptal sarışınım şaşırcek
Artı Pazarlama danteli...

DRİMA DANTEL

Cümbüş 24 ayar
Harem misali gızlar
Hacı Arif olcen başlarna
Tornumun yüreği sızlar...

ALTIN KIZLAR SAZ HEYETİ

HIBIR

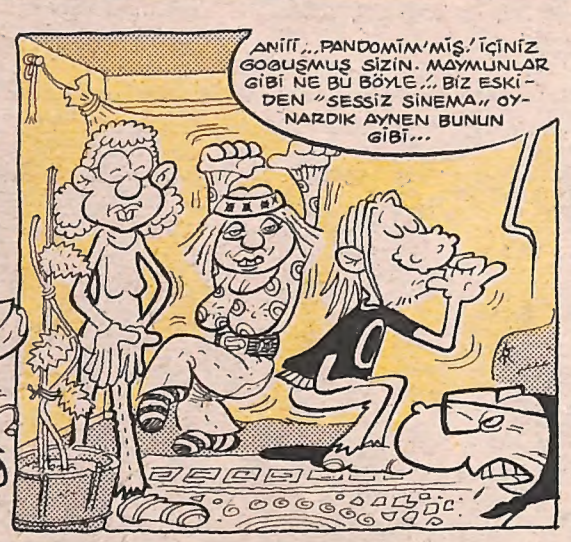

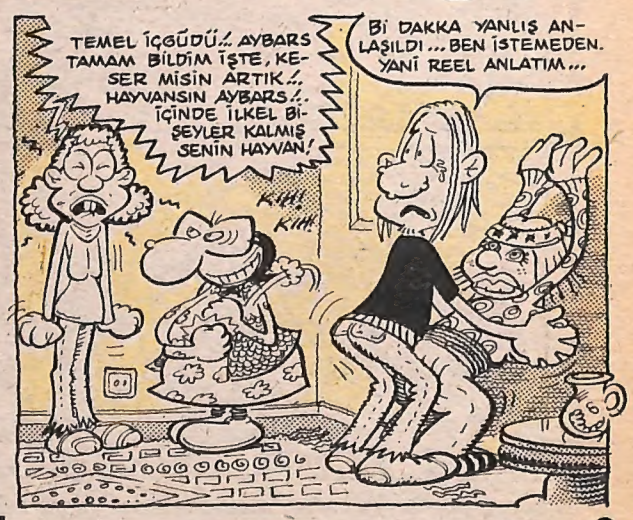

● Ceza sahasına hakim olan tek dergi... GOOL Show Show!...

Atilla ATALAY

SIDIKA

HÜR İRADELİ KIZ.

- Sıdıka kız, reyini kime atıcan...

- Söölenmez, herkesin kendi şeysinde bişey...

- Yok ööle... Baban şey dediydi... Reyimizi onlara basçaz... Horaz!

- Babama nooluyo ya?.. Oy benim diil mi istediğime veririm... Naapıcak, dövcek mi?.. Evden kaçar Yüksek Seçim Kurulu'na sığınırım Musaf çarpsın. Kimi seçeceemi babam mı bilcek?

- (Şraak!) Elbette baban...

- Ah! Lan resmen seçim güvenliğim yok... Özgür irademe ipotek konuluyor...

- Yırttırma iradeni, anneye babaya carcarcar cevap verilmez ööle, dilin şişer, ağzında tanker patlar... Leyla Zana kılıklı cadı! Horaza rey basılacak dediydi baban... Sen de Horaz'a vericen o kadar... Resminde horaz olana...

- Ambleminde horoz olan parti kapanalı kaç yıl oluyo bikere... Gidip bi de yanlış yere oy atıp ziyan edicen...

- Peki burun partisi mi horaz oldu şimdi?

- Burnu olan adam başka... Kesicigil ANAP'lı Tayyip Bey RP'den, Zülfü var SHP'li...

- Aman o Zühtü Livanel için Karlı Kayın Ormanına arazi açıp villa dikmiş diyolar... Horazı da o herfi yimiştir...

- Horoz yok diyorum sana... At, ot, ok, kuş, arı var... Bi de geyik vardı DEP'in... Geyiği DGM'nin bahçesine bağladılar şimdi... Sen de ne acayip seçmensin anne yaa... Her taraf bayrak, afiş dolu, daha kimin kim olduğunu bilmiyosun... Seçim otobüsleri sabahın yedisinde bangırdamaya başlıyo... Hala "horaz" diye tutturmuş... Hiç horoz lafı duydun mu?

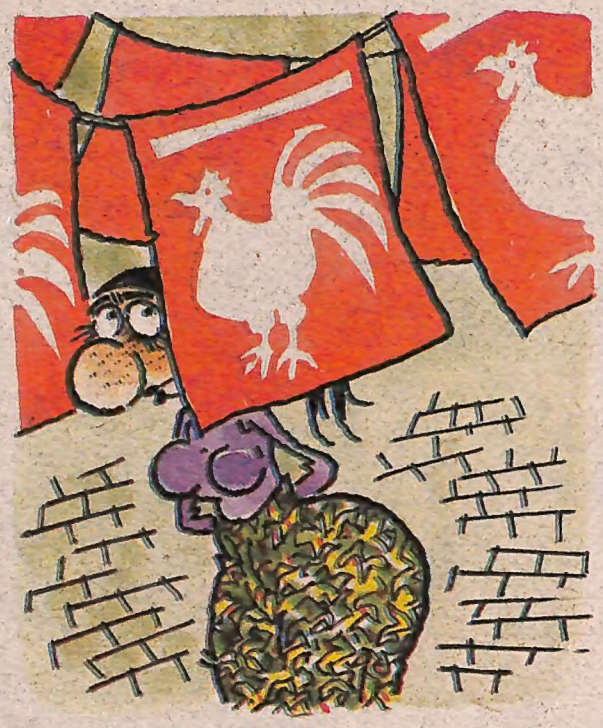

-Horaz daha erken öter bikere... 6'da filan bangır bangır ötüyo... Sen duymazsın tabi... Uyuşuk.

- Horozla bozdu kadın...

- Sus kız, gagalatma kendini ukela zilli... Elbette biliyoruz kimin kim olduğunu... Bak muktar adaylarının biroşürlerini biriktirdim... Oyumu horaza atıcam ama muhtar seçimi konusunda bağlantısız hareket edicem... Dinle...

Tecrübeli Muhtar Adayınız Samim Düve,
Okumuş Muhtar Adayınız Firuz Efelek,
Sarışın Muhtar Adayınız Haşmet Gökerik.

- Hihoha... Sarışın muhtar adayı mı?

- Gülme... O iyi adam, mahallenin en eski esnafı, nalbur... Seçmenlerine 250 şer gram fayans çimentosuyla yedişer tane beton çivisini bedava dağıtıyo... Allahı var hakkaten de sarışın herif, muhacır diyolar... Samimi Düve var, tecrübeli muhtar adayı... Doğma büyüme Kastamonulu... Çıkıkçı... O da babangili ziyaret etti, bi kavanoz sülük verdi, romatizmaya birebir bacağıma tutturdum... Bak...

- Ay, deli mi ne?

- Deli deme anneye, diline sülük yapıştırırım... Oy horazlı partiye basılacak, muhtar da sarışın olucak, o kadar çimento verdi herif...

- Reis de sarışın olsun bari Dalan'a ver... Allahı var, o adam da sarışın... Hihoho... Mavi hem...

- Horaz partisinden mi o adam?..

- Valla olabilir, hangi partiden olduğu pek anlaşılamıyo... Bitek gözleri mavi, en son öyleydi yani... Ama bak sana son kez söylüyorum... Amblemi Horoz olan parti kapanalı yıllar oluyo... Tee Sayın Turgut Sunalp'in partisiydi... İstersen babama sor...

- Elbette baban... Sorucam tabi... Ama varsa horoza basılcak rey... Ööle oyum kendimin filan olmaz... Elbette horaz... Kümesin reisidir, yımırtanın patronudur... Baban... Kendisi de ailenin reisidir... Kumral insan... Temiz reis... Bi temiz döver yoksa...

★★★

-Ay yeter artıkın yaa... Size ne reyimi kime vericeksem... Söylemiycam işte... Bıktım be kaç günden beri carcarcar... Kaççam lan bu evden... Bıktım, şurama geldi şurama!

- Sülük yapıştırırım orana! Şikayet etme oy kullan cadı! Horaz'a ver, dayak yeme...

meksika mizahından

●- Oğluum bir manita bulamadık yaa.
-Üzülme oğlum herkes çift yaratılmıştır.
-Yaa! Peki benimki kuzey kutbunda ise.
-.....?

(1986 Yıldız Parkı)

● Kalecinin penaltı anında duyduğu heycanı hisseden dergi... GOOL Show

EŞŞEK HERİF

Hasan Kaçan

Seçim ve de geçim.

Sükutu hayal.

Yeni zamanlar, yeni mekanlar.

Korku dağları bekler.

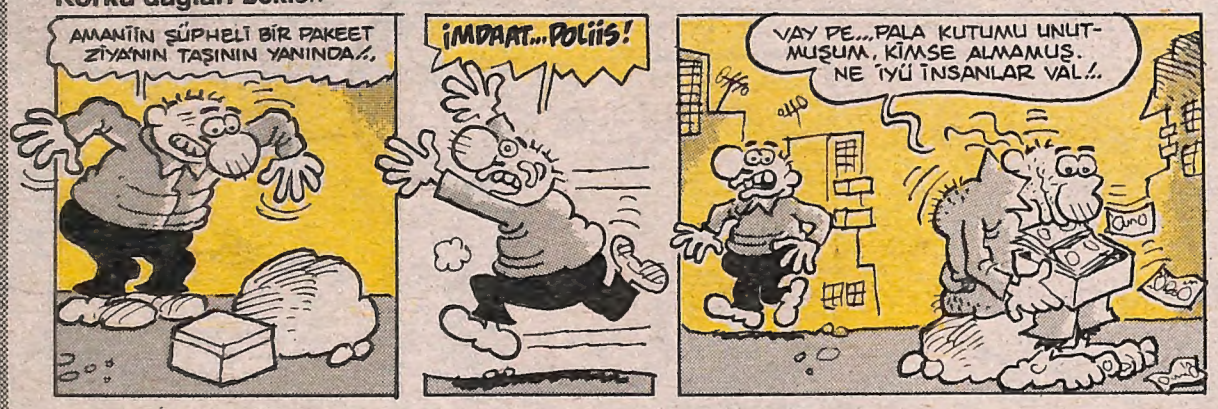

Kazadan faydalanalım.

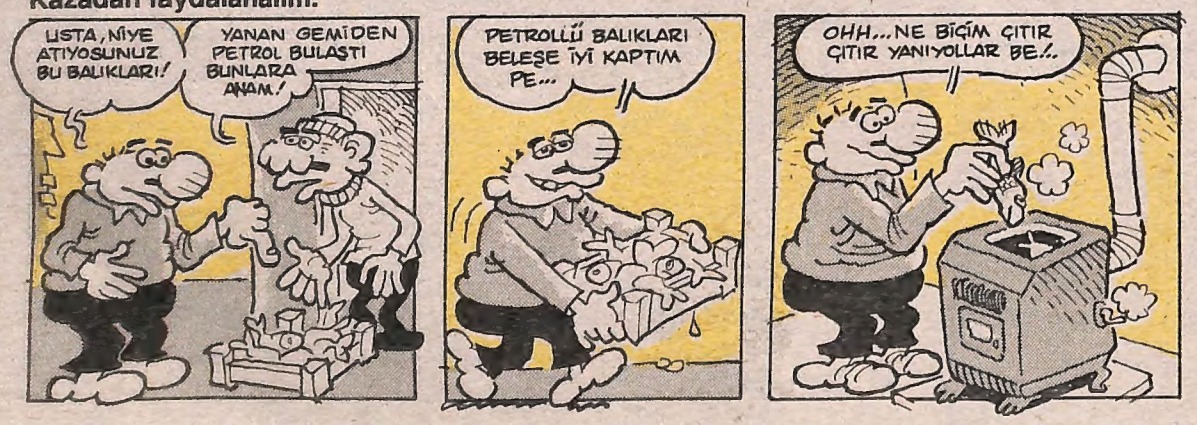

ERAY

Derhal konuya giricem... Konu: Elbette Sıdıka'nın mahvı... Muaffak Mecmua Hıbır'ın karakaltak tipi (Ati Bey'in metresi diyolar) esmer bombe (yamru yumru balık eti) Sıdıka'ya uyguladığım 26,5x7,5 cm²lik (Eray sütunu ebadları) medya terörü sürüyor... Galaksinin her yerinden belge bilgi yağıyor... İşte Sıdıka'nın bu haftaki gerçek yüzü...

ŞOK BELGE1: Erkek avcısı Sıdıka'nın kelebek kolleksiyonu...

Takıldığı bar, pavyon v.b gibi batakhanelerde sarhoş edip ağına düşürdüğü erkekleri "Gel panterim, sana kelebek kolleksiyonumu göstericem" diye evine çağıran Sıdıka'nın suç aleti, meşhur kolleksiyonu yayınlıyoruz...

Temiz duyguları Sıdıka tarafından şeytanca kullanılan kurban, kolleksiyona bakarken birazdan kolleksiyonun bir parçası olacağını aklından bile geçirmiyordu... Evet, Sıdıka'nın nemfomanyakça erkek kollektiren bir cadı olduğunu belgeliyor, takdiri kamuoyuna bırakıyorum...

ŞOK BELGE2: Sıdıka'nın sevgililerinden herhangi biriyle (dedik ya erkek kolleksiyoncusu) yaptığı ahlaksız konuşmanın ses bandı...

Bu ibret vesikasını ondört yaşından küçüklerin okuması ve dinlemesi tehlikelidir, yasaktır da... (Bakma işte çocuğum, ayıp dedik, baban okusun, sana uygun bi dille anlatsın)... Başlıyo, perdeleri ört Sebastıan...

Telefondaki Ses: Alo Sıdıka? Sevgilimss... Tanıdın mı?

Sıdıka: Cemil sensin... Ovvff sesin çok sıcak...

T. Ses: Cemil değil... İlker hayatımssh... Yavaş yavaş enseni öpüyorum... Hımsss... İçine giricem şimdish.. Üstünde ne var söylesene?

Sıdıka: Inhh... Hayvansın Tayfun, hayvan... (Bin tane erkekle telefon ilişkisi kuran Sıdıka, isimleri hatırlamıyor bile) Bızzt... Bızzt... Evet ımm... Yavaş konuş hemen gelme... Bızz...t... (Ahlâksız ev kızı utanmadan vibratör kullanıyor)

T. Ses: Ahizeyi orana götürsene... Üfliycem...

Sıdıka: Manyaksın Richırd... Immm.. Ay... Allah kahretsin... (Sapıklığın tuzağında Sıdıka telefonu... Ay burası çok ayıp... O artık gerçek bir kahpe!)

T. Ses: Ben pareleldeki telefona geçiyorum bitanem... Bekle pozisyon değiştiriim...

(Yüz kızartıcı, yüz kızartıcı...)

Sıdıka: Richırd... Babam geliyo galiba... Hıss... Kapatıyorum... Babam üstüme doğru geliyo... Iyy... (Krrgg... Hırss)

(Sıdıka'nın babası bu rezalete bir dur diyor)

Gördünüz, duydunuz... Niçin susuyorsunuz?.. Türk cemiyet hayatının, örf ve adetlerini fütursuzca rencide eden bu melune, bu dişi şeytaan, bu fena kadını niyçün taşlamıyorsunuz? Vurun kahpeye... Teşekkür ederim...

Biraz da sen kışkırt, ellerine biraz cephane ve erzak ver sonra yolla onları Sebastıan!...

Atilla ATALAY

Yazışma Adresi: İNTERPRESS BASIN ve YAYINCILIK A.Ş. Büyükdere Cad. Alikaya Sok. No:8-80720 Levent İSTANBUL Tel: 281 55 39 (19 hat) Fax: 281 55 57-268 32 91

HIBIR
● Supradin'den başka doping kullanmayan tek dergi... GOOL Show Show!...

HASAN ERGÜN

KAZALAR BOZULMASIN KAZALAR!..

1) Bazı kazalar vardır, inanamazsınız iyi mi?..

2) Teknoloji gelişmese de, kaza geliyorum demez...

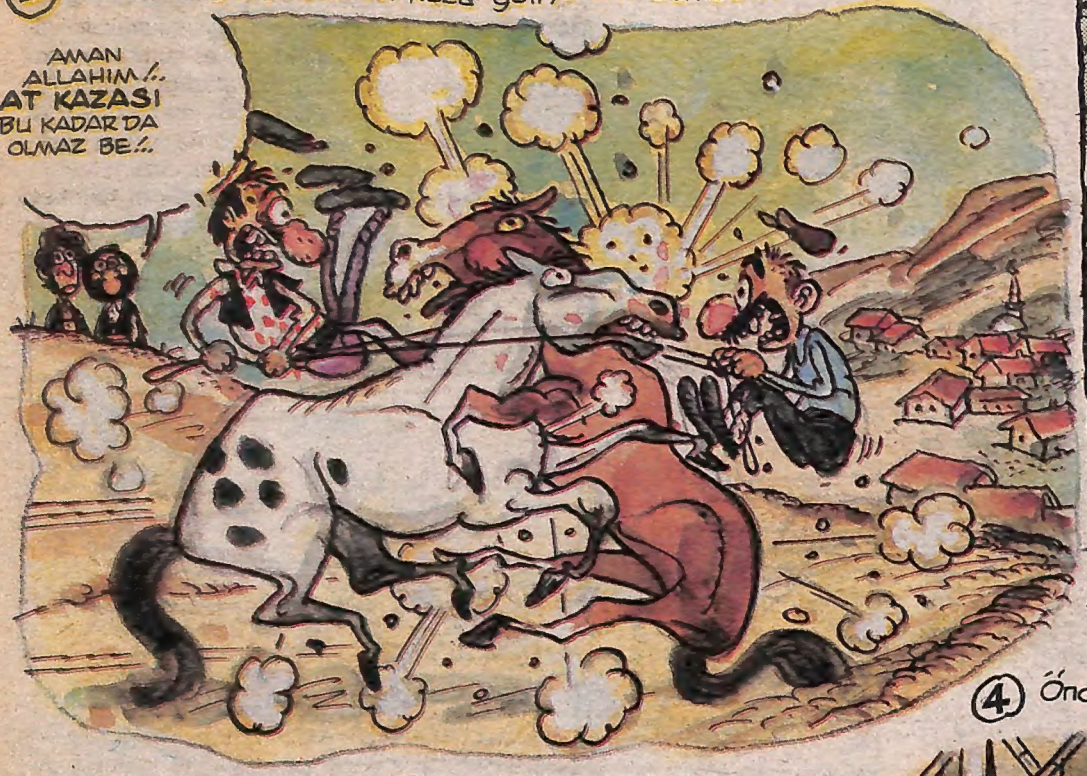

3) İnsanın istemeden yaptığı kazalar vardır...

4) Önce tedbir sonra tevekkül derler... Tedbir alalım ki kaza olmasın...

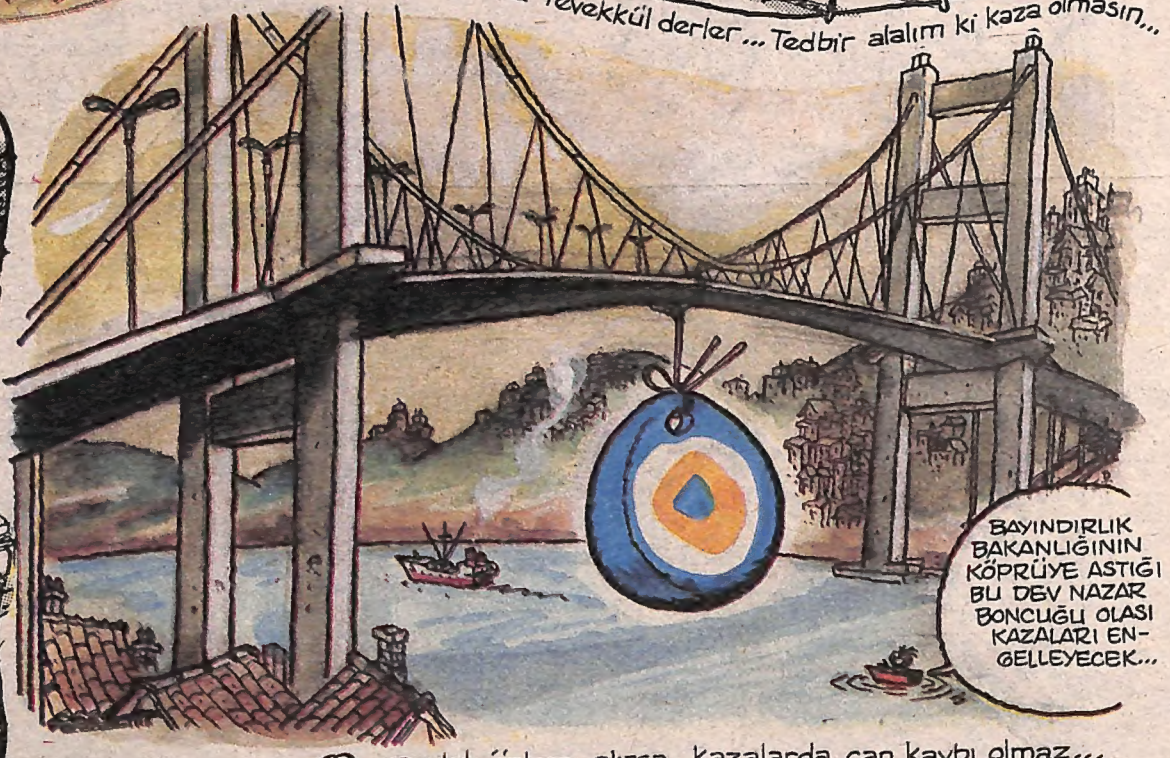

5) AŞŞAĞIDAKİ İNSANLAR HANGİ KAZALARI GEÇİRMİŞTİR...

6) Devlet önlem alırsa, kazalarda can kaybı olmaz...

YALAN MI?!..

Uğur Durak

Raka Raka Rak

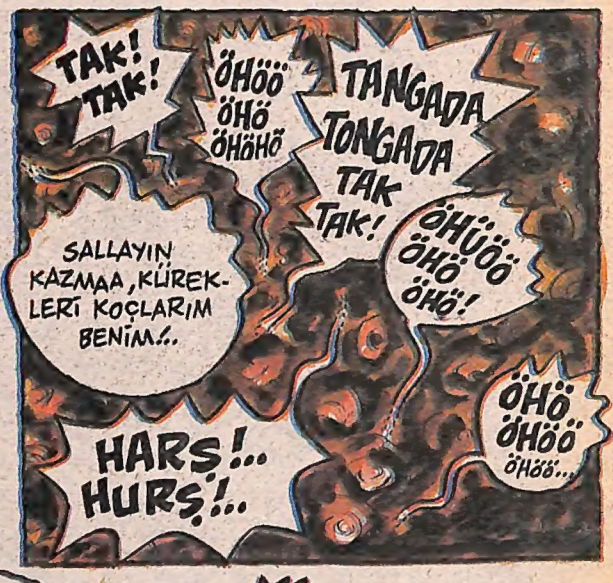

Eğer biz kendi sahip olduklarımızın kıymetini bilemezsek başkaları niye bilsin ki!.. Adamlar tabi ki 50 küsür senelik çağdışı Montrö anlaşmasını dayatırlar, dayatacak yüzü de içimiz de yaşayan ve cebini doldurmaktan başka bir şey düşünmeyen doğa katili, adilerden alırlar...

Yalan mı ha?.. Yalan mı?!..

ABO

HOŞ GELMİŞSEN GOMTANIM...
HERŞEY HAZIR MI?.
1

HAZIR GOMTANIM... SİZİN İÇİN ÜNLÜ BİR KUAFÖR ÇAĞIRDIM...
İYİ...İYİ...BAK GÜLENİ VURURUM ONA GÖRE BAŞTAN SÖYLİİM...
2

GOMTANIM MONAKO'DAN SONRA Bİ DE GAASSARAY,BEŞİKTAŞ MAÇI İÇİN İDDİAYA GİRELİM BU SEFER BIYIĞINA... OLUR MU...
KITI KITI! KITI KITI!
3

Karınca Hasan ile Sarı Fırtına Metin

Yazan: Erdal BELENLİOĞLU
Çizen: Cem UYGUN

PARAYI PARAYI..!.
ABİ N'APTIN METİN'E NİYE SERT GİRİYORSUN...
AH BACAAM..!.. BİTTİ FUTBOL HAYATIM...

IIIH ...NIHAAA...HAYIR... HAYIIR!..

ULAN AYAN... AGH BE... HAYATIMI KARARTTIN BE GEVİŞ..!.
HAYIRDIR İNŞALLAH... N'OLUYO EVLADIM KİM BU AYAN?.
SUS BE ANNE..!. SEN GİT ALPAY'I UYANDIR..!.

ABİ HAYROLA NOOLUYO?
ALPAY ÇABUK GİYİN GİDİYORUZ..!
OĞLUM GECE YARISI NEREYE GİDİYORSUN..!.

ABİ İCRAATA MI GİDİYORUZ YANIMA EMANET ALAYIM MI?..
YOK BE OĞLUM! GEVİŞ MİSİN SEN YA...NE İCRATI?..
BİZİM AYAN'A GİDİYORUZ? Bİ MEVZU VAR ONU KONUŞACAĞIZ..!.

GAYRI-MEŞRU Bİ İŞ VAR... AYAN'LA BU İŞİ KONUŞACAĞIZ... AYAN'LA FULYA'YA GİDİP,BİZİM METİN'İ ARAKLIYACAĞIZ. SONRA FİDYE MİDYE İSTEYİP PARALANACAĞIZ...UYANDIN MI?.
UYANDIM DA ABİ,BİZ BEŞİKTAŞLI DİİL MİYİZ TERS OLMAZ MI?.

IŞIK YANIYO... LAVUK DAHA UYUMAMIŞ...
ABİ BAARIP MİLLETİ UYANDIRACAKSIN YA..!. TAŞ MAŞ ATALIM DAHA İYİ...

VAAY KARINCA. NE İŞ LAN?..
KAPIYI AÇ LAN..!.

BEN DE UFAK UFAK DEMLENİYODUM...NOOLDU DÜŞÜNDÜN TAŞINDIN SONUNDA LAFIMA GELDİN DİMİ?.
BEŞİKTAŞ
NAPİİM YA... ACAYİP KOPUĞUZ... ŞEKLİMİZİ BİLİYORSUN..!.

HA ŞÖYLE... ŞİMDİ RAKILARI ATIN BAKALIM AGALAR...HADİ HOBAA..!.
ALPAY SEN İÇME..! SONRA CIVITIYORSUN...
TAMAM ABİ..!.

Haftalık Mizah Dergisi
Sahibi: İnterpress Basın ve Yayıncılık A.Ş.

HIBIR

Yayın Kurulu:
Atilla ATALAY • Latif DEMİRCİ
Ergün GÜNDÜZ • Hasan KAÇAN

24 MART 1994 PERŞEMBE

Yazışleri Müdürü: Muammer BARUTÇU

Yazar-Çizerler • Alper Atalan, Atilla Atalay, Ümit Atalay, Erdal Belenlioğlu, Kemal Can, Oktay Can, Akın Çavdarlı, Hakan Çelik, Latif Demirci, Uğur Durak, Abdulkadir Elçioğlu, Ramize Erer,İlban Ertem, Musa Gümüş, Ergün Gündüz, Hasan Kaçan, Oğuzhan Kayan, Meral Onat, Ahmet Ot, İrfan Sayar, Osman Şayan, Galip Tekin, Cem Uygun, Bülent Üstün •Teknik Müdür • Uluk Doğrusözsöyleyen • Pikaj • Halil Küçük • Kaligrafi • Rıza Külegeç •Teknik Servis • Savaş Balcı, Tamer Önder • Bilgi İşlem Müdürü • Gürsel Aracagök • Halkla İlişkiler • Müjde Gülben • Satış Müdürü • Tuncay Demir

Genel Müdür: Ertuğrul Eser
Reklam Bölüm Başkanı: Şafak Tanrıyar

Yönetim Yeri: İNTERPRESS BASIN VE YAYINCILIK A.Ş. Büyükdere Cad. Ali Kaya Sok. No: 8 80720 Levent-İSTANBUL Tel: 281 55 29 (19 hat) Faks: 281 55 57 Ofset Hazırlık: İnterpress Basın ve Yayıncılık A.Ş. Baskı: GE PA Basım ve Ticaret A.Ş. Dağıtım: Yay-sat A.Ş.
Ankara Bürosu: Adr: Ebuzziya Tevfik Sok. No: 17 Kat:3 Çankaya-Ankara Tel: 441 36 38 (3 hat) Faks: 441 25 06 İzmir Temsilcisi: Mutlu Tuncer Adr: Talatpaşa Bulvarı Ayşe Hn. Apt. No:51 K:2 D:5 Alsancak İZMİR Tel: 421 56 35 Faks: 422 13 13 Antalya Temsilcisi: Mehmet Kasım Adr: İsmetpaşa Cad. Altındal İşhanı Kat:1 No: 26 K:2 No: 30 Tel: 9-31 413155 - 413333 Faks: 9-31 484000 Erzurum Temsilcisi: İrfan Ayyanak Adres: Aşağı Mumcu Mh. Kibrit Çık. Sk. SHP Binası üstü K:3 Erzurum Tel: 0442 234 43 05 Faks: 0442 233 50 80 Kıbrıs Temsilcisi: Mesut Günsev Ph: 549 Demirak İşhanı Kat:2 Lefkoşe Tel: (520) 84313 Faks: (520) 84312

• Hıbır Dergisi'nde yer alan yazı ve karikatürler izin alınmadan yayınlanamaz. Yazar ve çizerlerin ürünleri temel alınarak sahneye eser konulamaz, radyo TV ve gazino programları için şov, skeç v.b hazırlanamaz.

• Sergen'i alemde görüp "Gençtir, yapar" diyen dergi... GOOL Show!..

DEVAMI ARKA SAYFADA...

MİTHAT & MİRSAT

VATİF DEMİRCİ

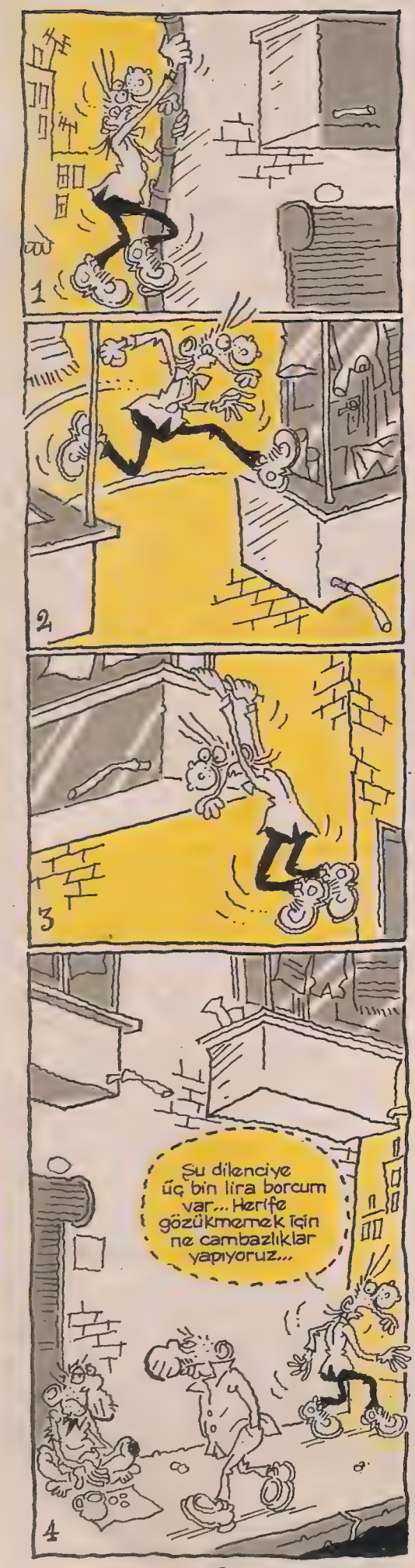

- Cimbonluları teselli edici konuş. Bu bir görev. (toplunsal)
- Sokak kapı anahtara oje sür, karışmasın.
- Nükhet arabaya Düldül dedi.. Hoşlanma belirtisi.
- Mart
- Metin idman zamanı reklama çıkyo. Daum'a şikayet et.
  23.10: Sinema arası
  16.25: Maç sırası
  10:15: Tranzformans öncesi
- * Çöp için mikrostan torba yürütlcek saplı olanlar
- Havuçları ye. Sıkınca vitamini kaçiyo.
- 24 MART
- * Ritvan dönyo. 73m. kumaş al. "HOŞGEDİN RADO" yazısı yazdır. Haffaya kapalıya.
- Fener yönetcisi Sema Hanim. Taraffarın namusu.
- Dünya kupasına götüren şeylerden biriktirmeye başla.
- Grinpeace pirotesto için çatıya çıkıçakmış. Antene bi el atsınlar (rica)
- Nasis tankere talan var. Palet, şnörkel al.
- Filim festifali bilet al:
  Bakire jeanne: Renkli color 35mm
  Melekçik mutluk getir: Reks. sin.
  Hsimeng Rensheng: Tayvan alt yazılı

İşkilli büzük dingilder...

ÜRGÜP ATASÖZÜ

KABIZ KUŞU

Dadaist hatta ve hatta sürrealist öykü:

SALYANGOZ MEMET...

Memet sıcak bir ilkbahar günü olanca vakurluğuyla çevreyi turlamaktadır...

1

AA-AA SÜMÜKLÜ BÖCEK!..

2

ULAN GÖTÜ BOKLU VELET! BEN SÜMÜKLÜ BÖCEK DİİLİM..! SALYANGOZUM! YIKIL KARŞIMDAN..! BAK HALA DURUYO..

ANNEE!

3

YÜRRÜ!

ÜHÜ! ÜHHÜ!

KAGGGG!..

4

Az sonra...

BU MU LAN SANA KÜFREDEN SÜMÜKLÜ BÖCEK!

ÜHHÜÜÜ EVET BABA!

5

SÜMÜKLÜ BÖCEK BABANDIR HIYAR AĞASI!.. BEN SALYANGOZUM HADİ BAKİİM AL VOLTANI DA, BOZMAYAYIM FAÇANI..!

6

ULAN ŞUNA BAK ŞUNA! Bİ DE KÜFREDİYO... EZERİM LAN SENİ..!

EZ! HADİ DELİKANLIYSAN EZERSİN! HADİ NEO!? KORKTUN MU, YEMİYO DİİMİ?

7

AL ULAN! SENİN DİLİN ÇOK UZAMIŞ!

ÇOTARRK!!

8

Eveet... Memet öldü! lakin delikanlılığından son ana kadar taviz vermedi... Mertti, cesurca öldü... O sümüklü böcek değil gururlu bir salyangozdu... Seni özlüyceez Memet... Yolun açık olsun... Amin...

PÖH! SÜMÜKLÜ-BÖCEKMİŞ..

9

Bülent Üstün

Karınca Hasan ile Sarı Fırtına Metin

Yazan: Erdal BELENLİOĞLU
Çizen: Cem UYGUN

OHOOO... BİZ TÇİP SIÇARKEN SABAH OLMUŞ BE..!

YOLA ÇIKALIM AGA, BİRAZDAN TOPÇULAR FULYAYA DÜŞMEYE BAŞLAR...

KAYINÇONUN TAKSİSİ DE AYNALIYMIŞ VALLA...

ALPAY, ZIPLA BÜFEDEN ÜÇ BEŞ BİRA KAP... CİLA YAPALIM...

TAMAM ABİ..!

HAY GÖZÜNÜ SEVDİĞİMİN FULYASI... KARTAL YUVASI MÜBAREK...

TAKSİ

ŞAN ÖKTEN KAMP TESİSİ

DAHA KİMSECİKLER YOK, ORTALIKTA ŞÖYLE SOTA Bİ YERDE TAKILALIM...

AYAN ABİ, METİN'İ ÇUVALA MI SOKACAĞIZ? NASIL OLACAK BU KAÇIRMA İŞİ?..

ALPAY SEN SUS !..

NE ÇUVALI LAN AVEL? CÜNEYT ARKIN FİLMİ Mİ BU?..

BAK ABİ OKTAY GELİYO..!

O BALIK ŞAN ÖKTEN KAMP TESİSİ

AHA..! METİN DE GELDİ..!

METİİN!

BEŞİKTAŞ

METİN BURAYA YUMRUK HAVAYA..

METİN, ALİ, FEYYAZ KOYSUN BEŞİKTAŞIM ŞAMPİYON OLSUN..!

SABAH SABAH NOLUYO YA... RÜYANIZDA MI GÖRDÜNÜZ?..

HOUP NOLUYO... IIHH!..

DEVAMI ARKA SAYFADA... 13

● Otel parası olmadığı için deplasmana gidemeyen tek dergi... GOOL Show!.

Bitirim FM DJ SENCABİ

Allegro: Alper ATALAN **Piyano:** Osman ŞAYAN **Dımtıs:** Musa GÜMÜŞ

SENCABİ'NİN SEÇTİKLERİ

GÖSTERDİ (M)

(Mahmut Kutsi'den Nebahat'e)

Bir an yalnız kalınca
Hemen beni döverdi o
Aman, tamam, sonra derdi ağlayınca
Çok haylazsın sen derdi
Titrerdim o bağırınca
Kaçardım ben çığlıklarla oh... Oooh...

Gösterdim ah gösterdim
En sonunda gösterdim
Nebahat'e çükümü

Hafsalası almadı
Nasıl şok olduysa
Dudağı uçukladı

Gösterdim ah gösterdim
En sonunda gösterdim
Nebahat'e gününü...

EN AÇIL SERVİS

●Bu yazı 251. sayıda yazan "Ö.D - Üsküdar" imzalı şahsa yanıt veren Amasya'dan Ahmet Çavdar'a asıl yanıttır.

GENELEV KADINLARININ RAHATI...

Ben bir Hıbır okuyucusu olarak Üsküdar'dan Ö.D.'ye katılıyorum çünkü genelev bir gereksinmedir. İnsanların günün yorgunluklarından veya o günkü kötü olaylardan kurtulmak ve ayrıca rahatlamak aracıdır. Bunu Denizli'den bilmem ne barosu başkanı (Bu Ahmet Çavdar her şeyi yanlış anlıyor bilmem ne kelimesini gerçek olarak kullandım. Adamın hangi baronun başkanı olduğunu bilmiyorum.

Ben adamın adını bile bilmiyorum bunu bir gazetede okumuştum) Arabistan'da erkeklerin % 50'sinin homoseksüel olduğunu ve her il ve ilçede bir genelev olmasının şart olduğunu belirtiyor. Yani bir insanın cinsel isteklerinin giderilmesi lazım.

Ahmet Çavdar ! Amasya'da oturuyorsun eline küçük bir teyp alıp Amasya genelevine git ve oradaki kadınlarla röportaj yap durumlarının ne kadar iyi olduklarını ve hayatlarından memnun olduklarını göreceksin.

Onlar, işçi, memur, çiftçi gibi kıçlarını yırtıp evlerine üç-beş kuruş getirmeye çalışan insanlar değiller. Onlar yattıkları yerden para kazanıyorlar ve hayatlarından çok memnunlar. **Mustafa SAKINÇ - KONYA**

NOT: Bu mektup olduğu gibi yayınlanmıştır. Herhangi bir kısaltma veya düzeltme yapılmamıştır.)

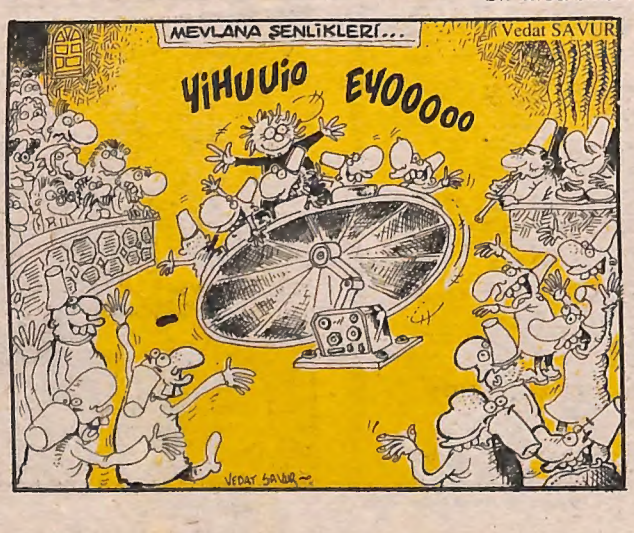

En acil servis

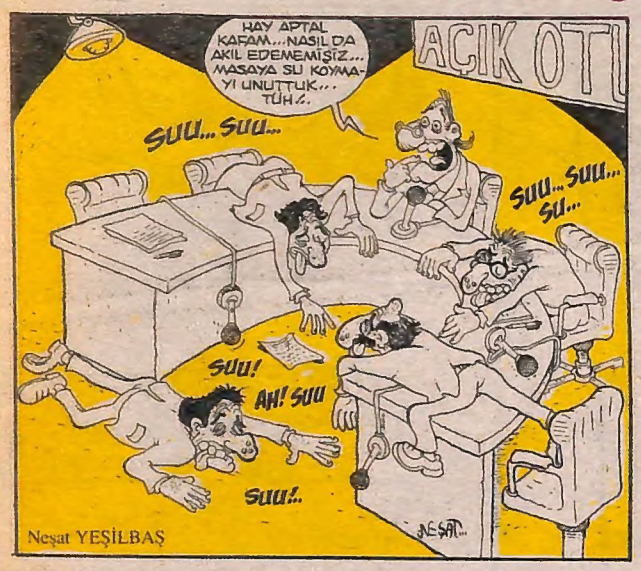

● 254. sayıdaki Şebnem Çizmeci'ye yanıt;

Sevgili Şebnem, Şeytan Ayetleri adlı kitaba karşı yapılan gösteriler ile zeka fakiri Mezarcı ve yandaşlarına yönelik tepkilerin benzerliği konusundaki tespitin çok ilginç ama bence yanlış. Bir kere karşı çıkılan herhangi bir kitap, yazı v.b fikir ürünleri değil, üzerinde (bazen zor durumda kalsak bile) özgürce düşüncelerimizi söyleyebildiğimiz, laik ve demokratik bir ülkeyi bize canı pahasına uğraşlar vererek armağan eden Atatürk'e yöneltilen saçmalık düzeyinde dedikodulardır. Bu tür girişimlerle bir kısım halk, laik ve Atatürkçü ülkemize karşı kışkırtılıyor. Hatta bizleri temsil etmekle görevli bu milletvekili (!?) Atatürk hakkında "veled-i zina" kelimesini sarfedebilecek kadar ileri gidebiliyor. Bizim tepkimiz bu sapık düşüncelerin üreticilerineydi. Düşüncelere tepki göstermiyorum çünkü fikirler kendilerini üretenlerden sorumlu değillerdir. Ancak olayın bir başka yönü de şudur; bunları fırsat bilerek bazı siyasetçilerin seçim propagandası yaptığı, bazı gazetelerin tiraj sağlamak amacıyla bayrak ve poster verdiği inkar edilemez bir gerçek.

Sevgi, saygı ve demokrasi dolu yarınlara birlikte ulaşabilmek dileğiyle. **ALPER DARÇIN**

DUYURU

NAREGATSİ

Comics Shop& Art Galery Açıldı.

COMICS ART T-Shirt, tablo, kartpostal, yerli ve yabancı albümler **HOUSE ART** Mobilya, çiçek, poster, lamba ve halılar **PEOPLE'S ART** Enerji grubu (beton sanat). Lumpi (dünyada ilk kez) **PROLETERY ART** Heykel ve hediyelikler **CAFE** Waffel, Expresso, Nescafe, Çay

Hergün 12.00-21.00 arası açık

NAREGATSI COMICS SHOP& ART GALLERY

İstiklal Cad. Ağa Cami Karşısı Sakız Ağacı Sok. No:3/1 Beyoğlu/İST

S i z l e r i B e k l i y o r u z !

HIBIR

Karınca Hasan ile Sarı Fırtına Metin

Yazan: Erdal BELENLİOĞLU
Çizen: Cem UYGUN

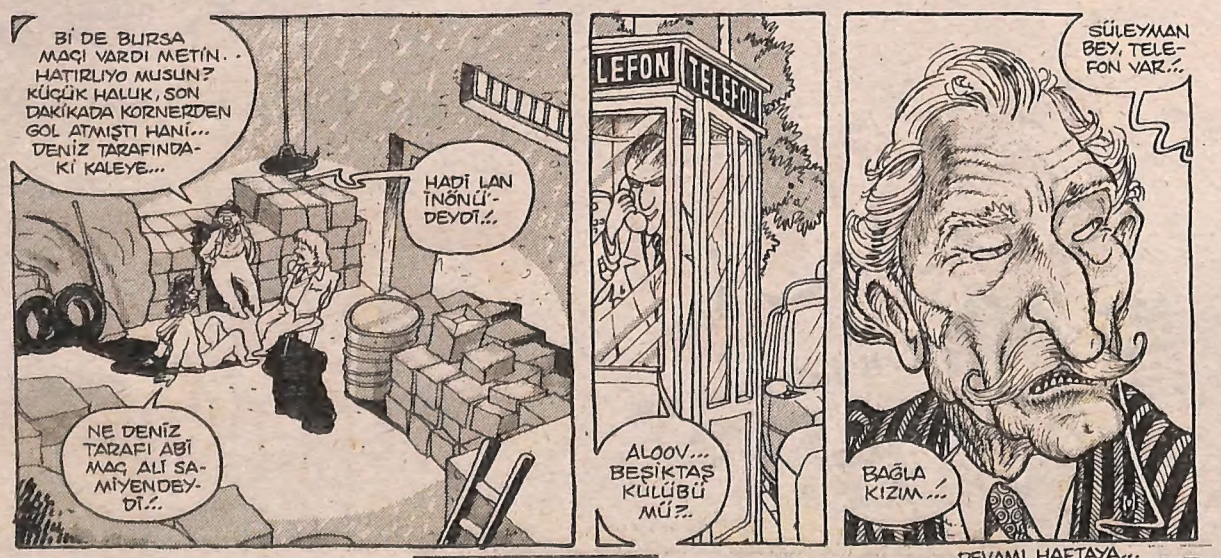

DEVAMI HAFTAYA...

● Al da at derecesinde dergi... GOOL Show Show!..

Profesör Zihni Sinir * Dünyanın En İleri Zekalı Gerisi

KARARSIZ SEÇMENLER İÇİN NİYET TAVŞANLI SEÇİM SANDIĞI procesi:

Geçen iki hafta sırf Belediye başkanı adaylarının yüreğini hoplatmak için bende adayım dedim... Siz de farketmişsinizdir...

Paniğe kapılıp proce yumurtlamaya başladılar...

BENDE PROCE ÇOOK ALIN SİZE BİRKAÇ TANE DAHA...

Park etmede boşluklardan istifade edilir...

SU SORUNUNU ÇÖZÜCEK YAĞMURLAMA SİSTEMLİ ÇAYOCAĞI procesi:

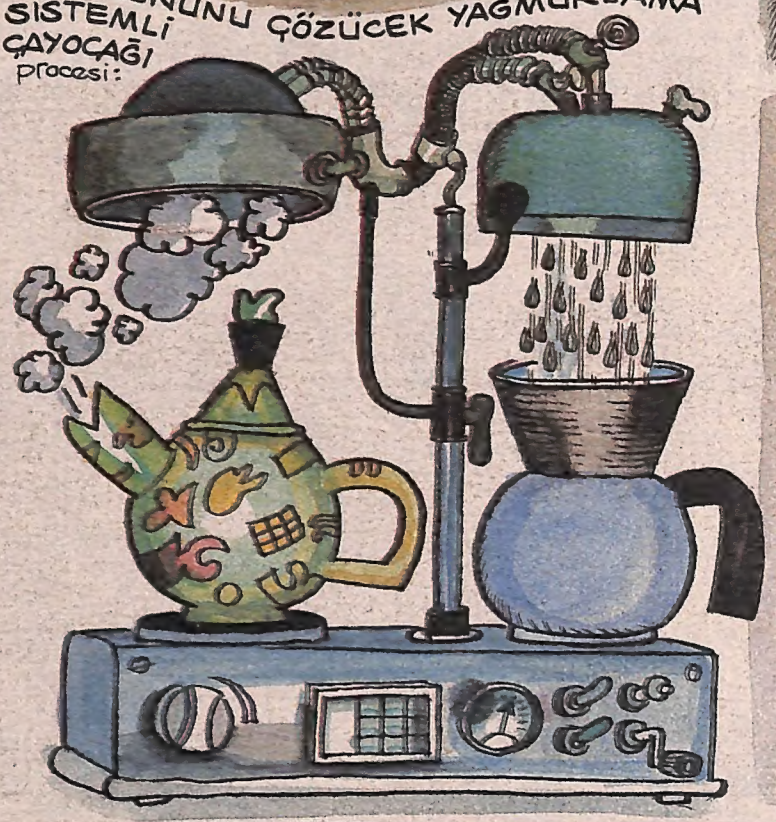

Su tesettür konusuna oldum olası kafam basmadı. Mesele örtünmekse neden kara çarşaf yapmazlar Hatta çağdaş dünyada karikatür desenli çarşaflarda olabilir... Ayrıca neden bu iş sadece kadına Verilmiş. Biz erkekler de caba sarf etmeli.

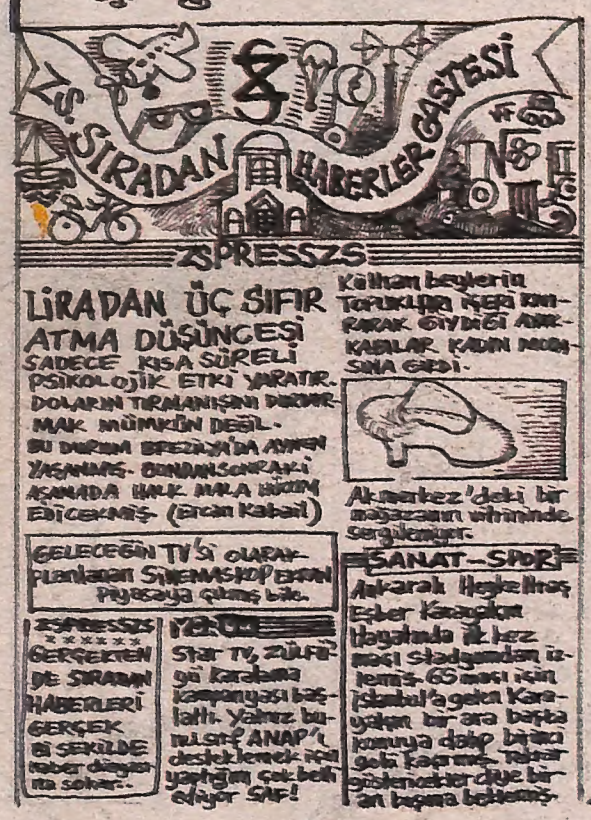

ÖYLE BÖYLE DEĞİL! GERÇEK DELİKANLI TARAFTAR

ARTIK SESİNİZ GELİYÜÜÜR !

HA EVLADIM HA FRİ FERTEK

Dünyanın ilk spor mizah dergisi

GOOL Show

Zeki, çevik, ahlaklı ve tarafsız tek dergi

25 MART'TA BAYİNİZDE